Lệ Đá

Nhạc: Trần Trịnh

Lời: Hà Huyền Chi

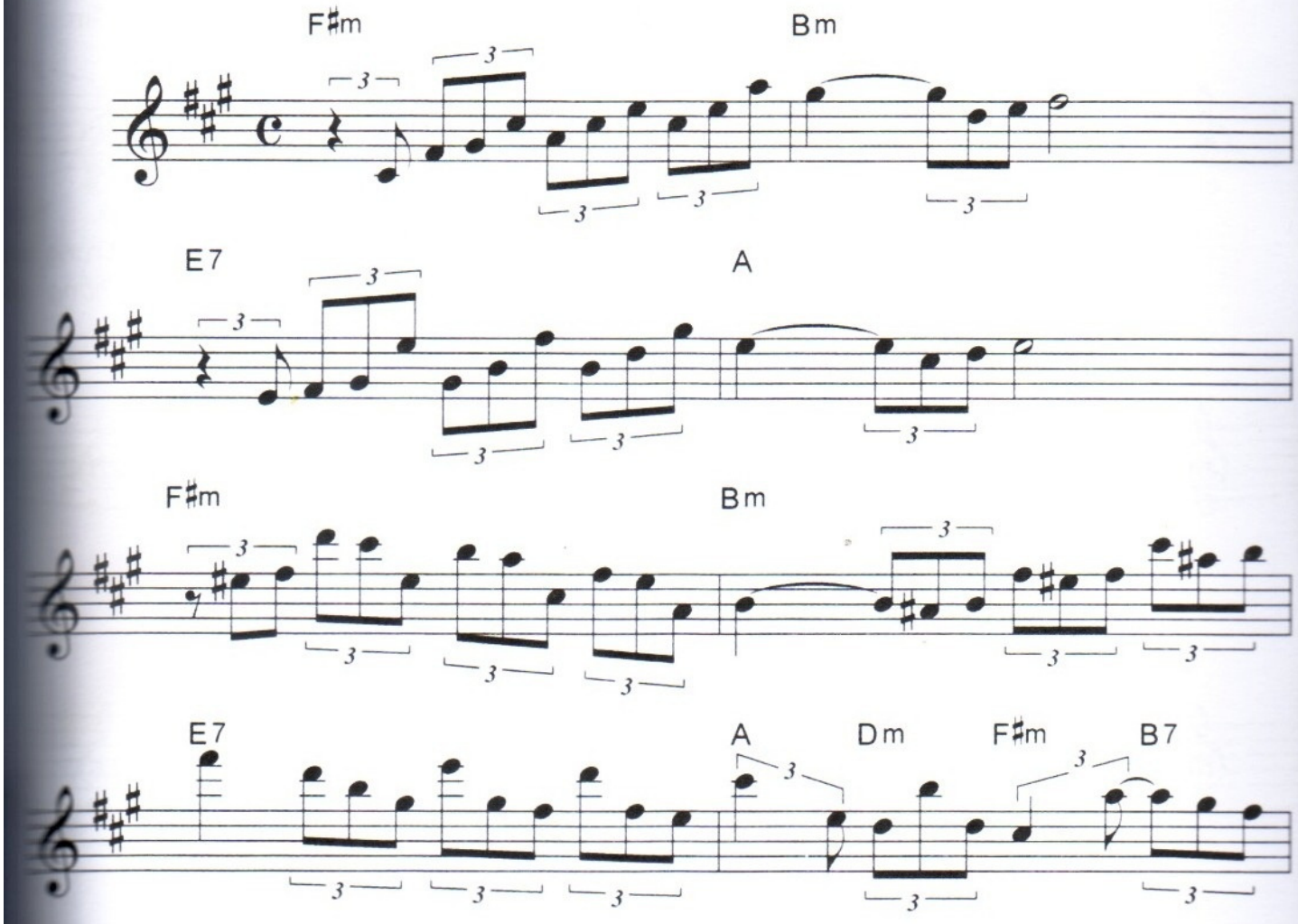

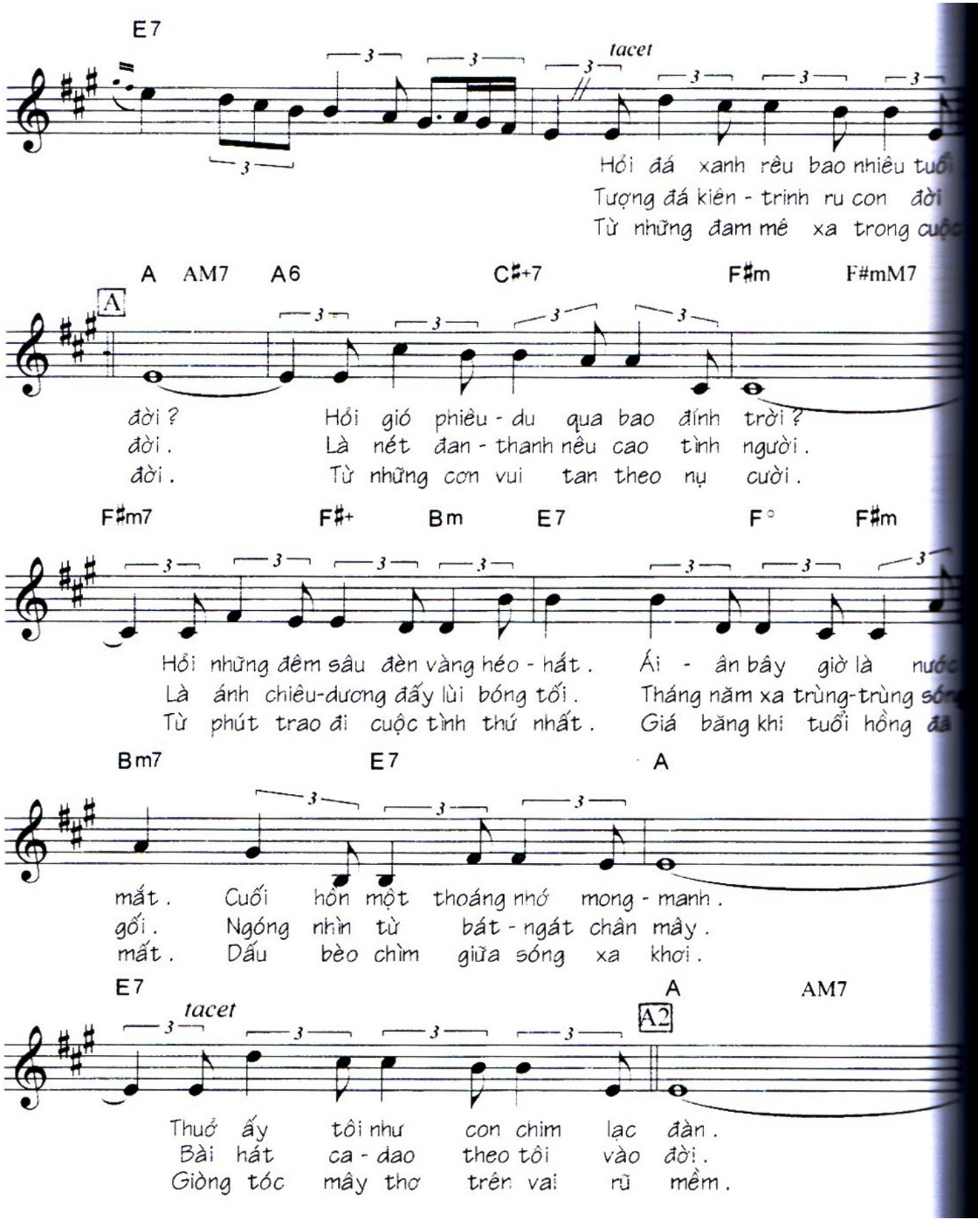
E7
tacet
Hỏi đá xanh rêu bao nhiêu tuổi
Tượng đá kiên - trinh ru con đời
Từ những đam mê xa trong cuộc
A AM7 A6 C♯+7 F♯m F#mM7
A
đời ? Hỏi gió phiêu - du qua bao đỉnh trời ?
đời . Là nét đan - thanh nêu cao tình người .
đời . Từ những cơn vui tan theo nụ cười .
F♯m7 F♯+ Bm E7 F° F♯m
Hỏi những đêm sâu đèn vàng héo - hắt . Ái - ân bây giờ là nước
Là ánh chiêu-dương đẩy lùi bóng tối . Tháng năm xa trùng-trùng sóng
Từ phút trao đi cuộc tình thứ nhất . Giá băng khi tuổi hồng đã
Bm7 E7 A
mắt . Cuối hôn một thoáng nhớ mong - manh .
gối . Ngóng nhìn từ bát - ngát chân mây .
mất . Dấu bèo chìm giữa sóng xa khơi .
E7 A AM7
tacet
A2
Thuở ấy tôi như con chim lạc đàn .
Bài hát ca - dao theo tôi vào đời .
Giòng tóc mây thơ trên vai rũ mềm .

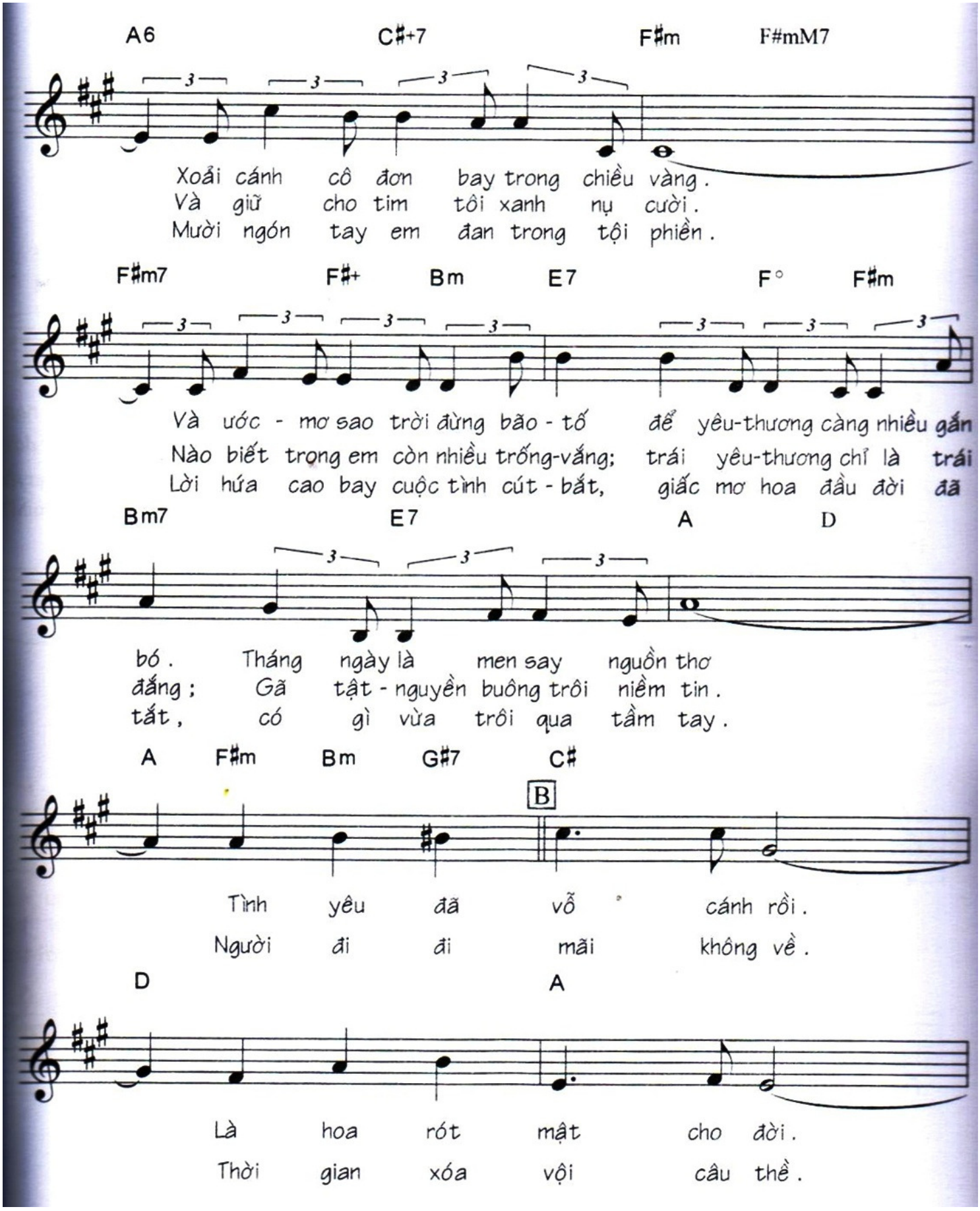
A6 C♯+7 F♯m F#mM7
Xoải cánh cô đơn bay trong chiều vàng .
Và giữ cho tim tôi xanh nụ cười .
Mười ngón tay em đan trong tội phiền .
F♯m7 F♯+ Bm E7 F° F♯m
Và ước - mơ sao trời đừng bão - tố để yêu-thương càng nhiều gắn
Nào biết trong em còn nhiều trống-vắng; trái yêu-thương chỉ là trái
Lời hứa cao bay cuộc tình cút - bắt, giấc mơ hoa đầu đời đã
Bm7 E7 A D
bó . Tháng ngày là men say nguồn thơ
đắng ; Gã tật - nguyền buông trôi niềm tin .
tắt , có gì vừa trôi qua tầm tay .
A F♯m Bm G♯7 C♯
B
Tình yêu đã vỗ cánh rồi .
Người đi đi mãi không về .
D A
Là hoa rót mật cho đời .
Thời gian xóa vội câu thề .

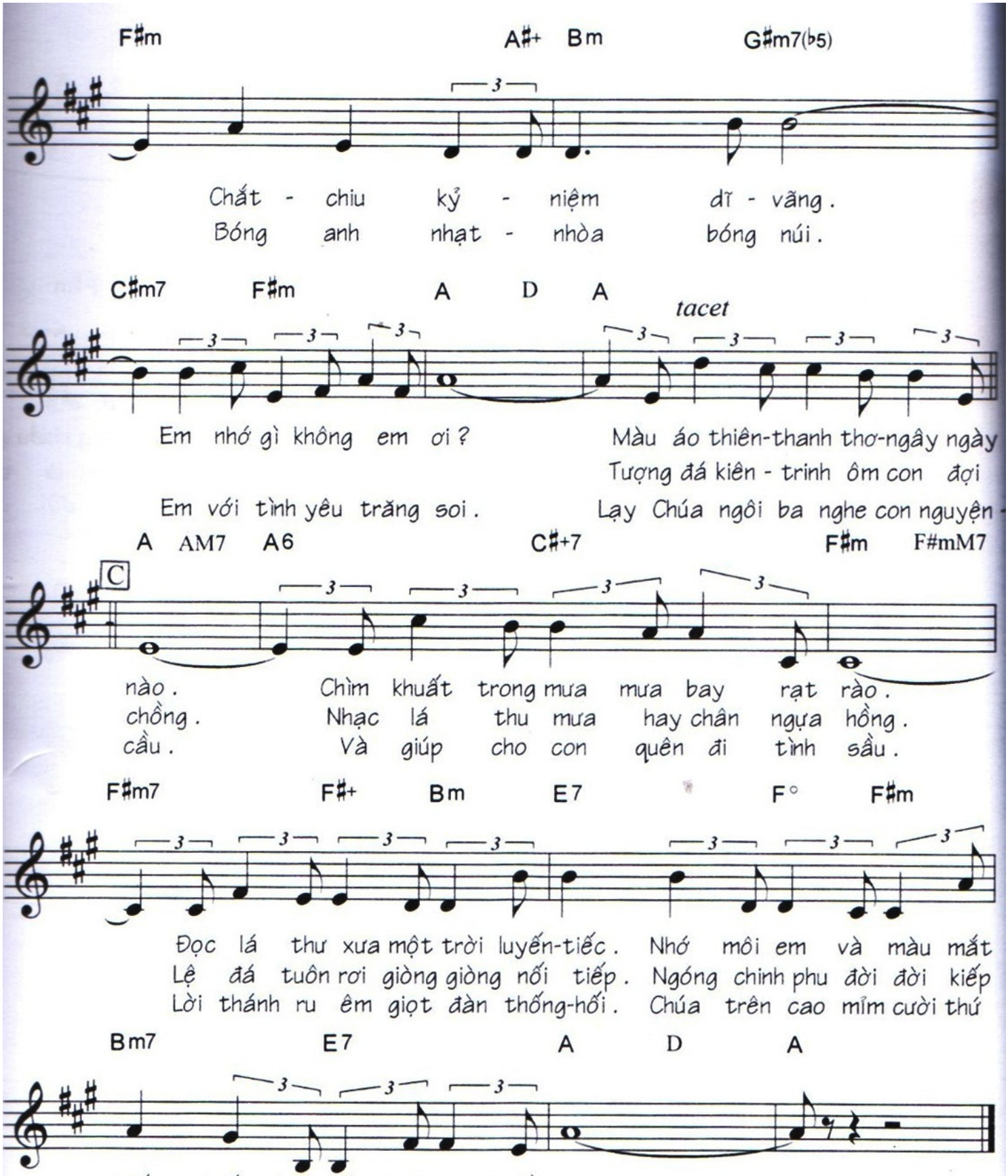
F♯m A♯+ B m G♯m7(♭5)
Chất - chiu kỷ - niệm dĩ - vãng .
Bóng anh nhạt - nhòa bóng núi .
C♯m7 F♯m A D A
tacet
Em nhớ gì không em ơi ?
Em với tình yêu trăng soi .
Màu áo thiên-thanh thơ-ngây ngày
Tượng đá kiên - trinh ôm con đợi
Lạy Chúa ngôi ba nghe con nguyện -
A AM7 A6 C♯+7 F♯m F#mM7
C
nào .
chồng .
cầu .
Chìm khuất trong mưa mưa bay rạt rào .
Nhạc lá thu mưa hay chân ngựa hồng .
Và giúp cho con quên đi tình sầu .
F♯m7 F♯+ Bm E7 F° F♯m
Đọc lá thư xưa một trời luyến-tiếc . Nhớ môi em và màu mắt
Lệ đá tuôn rơi giòng giòng nối tiếp . Ngóng chinh phu đời đời kiếp
Lời thánh ru êm giọt đàn thống-hối . Chúa trên cao mỉm cười thứ
Bm7 E7 A D A
biếc . Suối hẹn - hò trăng xanh đầu non .
kiếp . Suối vọng tìm trăng xanh đầu non .
lỗi . Những giọng đàn vang trong trời tin .